



# uane

Evidencia de las reuniones  
informativas a los alumnos próximos  
a egresar citado en el criterio 6.2

# CAMPUS MONTERREY

## Sesión Informativa – Proceso de titulación.

### Titulación Licenciatura 2022

En el pasado mes de marzo los días 16 a las 7:15 pm se realizó una junta con los alumnos de 8to y 9no. de todas las carreras de licenciatura para explicarles el proceso de titulación, la reunión se realizó en la sala polivalente.

Se les dio detalles de la documentación y/o requisitos que se requiere para el trámite, y también se les menciono que se mandaría la información por individual a cada correo de los estudiantes.



### Titulación Posgrado 2022

A través de la Subdirección Académica de Posgrado redirecciona a Escolares a los alumnos que van terminando sus materias para contactarlos por teléfono y mencionarles el proceso de graduación y titulación.

Se le explica el proceso de titulación, así mismo se le solicita sus datos (nombre, matrícula, carrera, teléfono y correo electrónico) posteriormente se le comenta que se revisara su expediente y se le enviara un correo con la información detallada (documentación y costos)

The screenshot shows an Outlook email interface. The inbox on the left lists several emails from 'Valeria Alejandra Saldaña Mercado' with the subject 'Información del proceso de Titulación'. The main pane displays the content of one such email, which includes a list of required documents and a list of required items for the graduation process.

**Información del proceso de titulación**

Estimado (a) Laurens

Recibe un cordial saludo, y a su vez te comento los requisitos para el trámite de titulación.

Documentos que hay en tu expediente:

- Hojas oficiales
- Acta de nacimiento original
- CURP
- Certificado de secundaria original
- Certificado de bachillerato legalizado original
- Liberación de Prácticas Profesionales
- Liberación de Servicio Social

Hacer falta en expediente:

- Carta de validación de autenticidad del certificado de estudios de bachillerato (UANE solicita la carta a la escuela de procedencia)
- Paquete de Fotografías con las siguientes características:
  - a. 4 tamaño infantil rectangular a color, fondo blanco retoque y papel mate con papel adhesivo (2cm alto X 2.4 cm ancho)
  - b. 4 tamaño infantil rectangular a blanco y negro, fondo blanco retoque y papel mate con papel adhesivo (2cm alto X 2.4 cm ancho)
  - c. 4 tamaño título ovalado a blanco y negro, fondo blanco retoque y papel mate con papel adhesivo (9 cm alto X 6 cm ancho)
  - d. 8 tamaño credencial rectangular a blanco y negro, fondo blanco retoque y papel mate con papel adhesivo (4 cm alto X 3.5 cm ancho)
- Cabiliteros - Vestimenta Formal, saco oscuro y camisa blanca, corbata color liso - Cabello Corto y arreglado (Barba, patillas o bigote)
- Dientes - Vestimenta Formal, saco oscuro y blusa blanca - Peinado sencillo - Maquillaje discreto - No accesorios

Presentación que debe llevar las fotografías:

- Pago de **tarifa de titulación \$ 7,000 pesos** (se realiza en la caja en la Subdirección Administrativa de la Universidad) Nota: No presentar adeudos administrativos
- **Solo pague con tarjeta de débito o crédito "no pague en efectivo"**
- Llenar formato de solicitud de cédula estatal y firmar actas de titulación (este llenado se realiza una vez que se inicie el proceso de titulación)

Horarios de atención: Lunes a viernes de 9 am a 2pm y 5 pm a 7 pm, sábados 9 am a 2 pm.  
Nota: realizar cita para el trámite

Qualquier duda que al pendiente,

Saludos.

Valeria Alejandra Saldaña Mercado  
Subdirección de Documentación y Control Escolar

# CAMPUS TORREÓN

Paula María Adame Treviño

**De:** Sandra Liliana Rodríguez López  
martes, 8 de febrero de 2022 12:04 p. m.  
**Para:** Paula María Adame Treviño; Juan Manuel Puentes Sepúlveda; Víctor Alejandro Mendoza Rivera; Fátima Castillo Mosqueda; Griselda Ramírez González; María Cristina Castro Ravelo  
**CC:** Martha Silvia Argüelles Molina; Zenorina Ramírez González  
**Asunto:** RE: Plática de Titulación

Enterada Paula.

Gracias y saludos!

**Sandra Liliana Rodríguez López**  
SUBDIRECTORA ACADÉMICA  
(871) Tel: 7 47 49 00 Ext. 1014 Directo: 747 49 11



**De:** Paula María Adame Treviño <padame@uane.edu.mx>  
**Enviado el:** viernes, 4 de febrero de 2022 07:59 p. m.  
**Para:** Sandra Liliana Rodríguez López <srdriguez@uane.edu.mx>; Juan Manuel Puentes Sepúlveda <jpuente@uane.edu.mx>; Víctor Alejandro Mendoza Rivera <vmendoza@uane.edu.mx>; Fátima Castillo Mosqueda <fcastillo@uane.edu.mx>; Griselda Ramírez González <gramirez@uane.edu.mx>; María Cristina Castro Ravelo <cdomastor@uane.edu.mx>  
**CC:** Martha Silvia Argüelles Molina <marguelles@uane.edu.mx>; Zenorina Ramírez González <zramirez@uane.edu.mx>  
**Asunto:** Plática de Titulación

Buenas tardes.

La próxima semana se brindarán las pláticas del proceso de titulación para los alumnos próximos a egresar.

Temas:

- Requisitos
- Opciones
- Costos actuales
- Proceso en general

Será en el auditorio, en punto de las 6:00 p.m. a los siguientes grupos.

PLÁTICA PARA TITULACIÓN

1

MARTES	MIÉRCOLES	JUEVES	VIERNES
ARQ	ARQ	LG	LP
LN	LN	LP	LDG
IS	IS	IAE	CP
LAET	LAET	LC	LC
LDG	LD	LCE	LCE
LCE	LCE	LI	LI

Pido de su apoyo para la difusión con sus alumnos.

Quedo a sus órdenes para cualquier duda o comentario al respecto.

Saludos.

2

## LLEGÓ EL MOMENTO

de disfrutar el Boletín Informativo.

Campus Torreón

uane

uane.edu.mx

### "Plática de titulación "

En los días del 9 al 11 de febrero se llevaron a cabo las reuniones con nuestros alumnos próximos a egresar de licenciatura para informarles todo lo referente a su proceso de titulación, se les explicó detalladamente los requisitos, el proceso para titulación, al igual que los costos actuales. Esta información fue transmitida por la Lic. Paula María Adame Treviño, Subdirectora de Control Escolar del Campus Torreón y por la Lic. Paola Deyanira Reinoso Monroy, Subdirectora de Servicios al Egresado UANE. A esta plática también asistieron los diferentes coordinadores de carreras.



# CAMPUS TORREÓN

uane

Experiencia  
que transforma



## Proceso de Titulación Requisitos

Expediente completo

- Acta de nacimiento
- CURP
- Cert. de secundaria
- Cert. de preparatoria
- Carta de autenticidad
- Liberación de Servicio Social
  - Cubrir el costo

Costos actuales

Título \$ 7,000.00

Cédula \$ 1,191.00

Medidas de Seguridad \$200.00

Mayor información

[aorozco@uane.edu.mx](mailto:aorozco@uane.edu.mx)

[lvarela@uane.edu.mx](mailto:lvarela@uane.edu.mx)

[padame@uane.edu.mx](mailto:padame@uane.edu.mx)

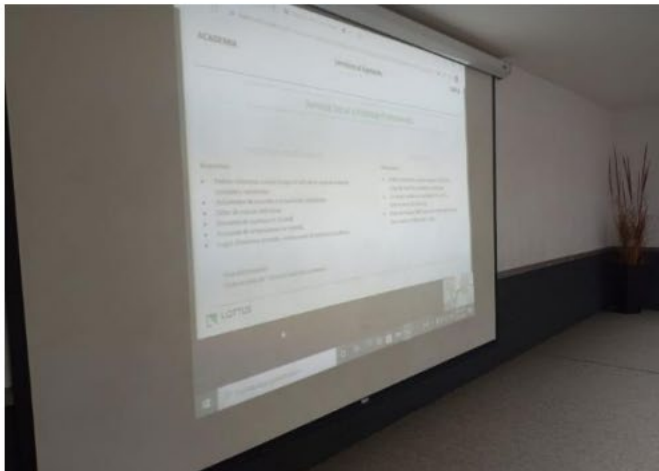

# CAMPUS SALTILLO



- Kardex completo con la totalidad de materias aprobadas. (Mínimo 70)
- Sin adeudos de papelería ni administrativos (Colegiaturas).
- Servicio Social Liberado.



El alumno solicita información a Control Escolar vía correo electrónico ([titulacionsaltillo@uane.edu.mx](mailto:titulacionsaltillo@uane.edu.mx)) o presencialmente para que revisen el expediente del egresado\*. Si está completo puede proceder con el trámite.  
\*El resultado se envía vía correo electrónico en un lapso de 24 horas aproximadamente.

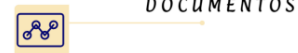

- Acta de nacimiento legible original y dos copias tamaño carta
- CURP, dos copias (<https://www.gob.mx/curp/>)
- Certificado de secundaria.
- Certificado de bachillerato legalizado
- Carta de autenticidad del certificado de bachillerato
- En caso de presentar EQUIVALENCIA DE ESTUDIOS, Certificado Parcial de licenciatura o ingeniería cursada. (Debe contar con la boleta del pago y el dictamen firmado).
- Carta de Autenticidad del certificado parcial.
- Paquete de fotografías recientes con fondo blanco en papel doble mate con retoque (8 infantiles (4 a color y 4 en B/N), 8 tamaño credencial y 4 tamaño título, todas con sticker en la parte de atrás). Se sugiere el paquete de fotos de titulación del estudio fotográfico Carmona ubicado en Calle Abasolo 2523 Col República, Frente a la Iglesia del Padre Nuestro.



- Hoja de NO ADEUDOS para que el egresado recabe los Sellos del Dpto. Administrativo, Biblioteca y Subdirección Académica. \*
- Comprobante del Pago Original de titulación \$7000 \*
- Comprobante del Pago de derechos de Registro de Título y Expedición de cédula (original y dos copias) \$1,191. \*
- Comprobante del pago de medidas de seguridad original y dos copias \$200 (Depósito en Bancomer #Cuenta 0110244481). \*
- Firmar el Acta de Examen Profesional o Constancia de Supresión de Examen. \*
- Solicitud de la Dirección de Profesiones Estatal requisitada y firmada. \*
- \*Estos formatos los proporcionamos en control escolar una vez que cuenta con la documentación de los puntos 1 al 8. (Los pagos están sujetos a cambio sin previo aviso)

uane

**PASA A CONTROL ESCOLAR  
A CHECAR TU PAPELERÍA**

# CAMPUS SALTILLO



**uane**

**Solo falta tu título para cerrar el ciclo.**

¡Aprovecha el **15%\*** de descuento y tramítalo ahora!  
\*Consulta restricciones

**uane**

**¡Obtén tu título profesional UANE!**

En UANE nos interesas tú.

¡Titularse nunca fue tan fácil!  
Queremos compartirte que realizar tu proceso de titulación en UANE es ahora más sencillo.

Solo requerirás acercarte al departamento de Control Escolar de tu campus, entregar tu papelería de egreso y realizar el pago correspondiente al título.

## Titulación Posgrado 2022

De acuerdo con el promedio final puedes titularte por:

- Examen de Grado.**  
Promedio de 80 a 89.99, o haber recurrido alguna materia o tener equivalencias de materias.
- Supresión de Examen de Grado.**  
Promedio 90 o mayor sin ninguna materia recurrida ni equivalencias de materias.

### PROCEDIMIENTOS

#### EXAMEN DE GRADO

- A) El alumno se acerca a Control Escolar para que revisen su expediente\*. Si está completo\*\* puede proceder con el trámite de examen. (Antes del examen debe cumplir con los puntos 6 al 10 de la página siguiente).
- B) El estudiante se asesora con su Subdirector Académico para contactar a los docentes que formarán parte de su jurado en el examen.
- C) El alumno solicita por escrito dirigido al Director del Campus si sea autorizado presentar su examen de grado proponiendo al jurado, la hora y fecha del mismo.
- D) El Director autoriza al jurado propuesto por el alumno extendiendo las cartas invitación para formalizar el examen. **Mínimo una semana de anticipación antes de la fecha.**
- E) Posteriormente a haber aprobado el examen, el sustentante pasa a Control Escolar para firmar las solicitudes de registro de título y expedición de cédula profesional.

#### SUPRESIÓN DE EXAMEN DE GRADO.

- 1) El alumno se acerca a Control Escolar para que revisen el expediente del egresado\*. Si está completo\*\* puede proceder con el trámite.

\*El resultado se envía vía correo electrónico en un lapso de 24 horas aproximadamente.

\*\* Acta de Nacimiento, CURP, copia del Título Profesional, copia de la Cédula Profesional de Licenciatura, formato de no adeudos y Kardex con todas las materias el plan de estudios aprobadas.

## Titulación Licenciatura 2022

PARA INICIAR EL PROCESO DE TITULACIÓN ES INDISPENSABLE CONTAR CON:

- Kardex completo con la totalidad de materias aprobadas. (Mínimo 70)
- Sin adeudos de papelería ni administrativos (Colegiaturas).
- Servicio Social Liberado.

### PROCEDIMIENTO

El alumno solicita información a Control Escolar vía correo electrónico ([titulacionsaltillo@uane.edu.mx](mailto:titulacionsaltillo@uane.edu.mx)) o presencialmente para que revisen el expediente del egresado\*. Si está completo puede proceder con el trámite.  
\*El resultado se envía vía correo electrónico en un lapso de 24 horas aproximadamente.

### DOCUMENTACIÓN QUE EL EGRESADO DEBE PRESENTAR PARA INICIAR EL TRÁMITE DE TITULACIÓN:

1. Acta de nacimiento legible original y dos copias tamaño carta
2. CURP, dos copias (<https://www.gob.mx/curp>)
3. Certificado de secundaria.
4. Certificado de bachillerato legalizado
5. Carta de autenticidad del certificado de bachillerato
6. En caso de presentar EQUIVALENCIA DE ESTUDIOS, Certificado Parcial de Licenciatura o ingeniería cursada. (Debe contar con la boleta del pago y el dictamen firmado).
7. Carta de Autenticidad del certificado parcial.
8. Paquete de fotografías recientes con fondo blanco en papel doble mate con retoque (8 infantiles (4 a color y 4 en B/N), 8 tamaño credencial y 4 tamaño título, todas con sticker en la parte de atrás). Se sugiere el paquete de fotos de titulación del estudio fotográfico Carmona ubicado en Calle Abasco 2523 Col República, Frente a la Iglesia del Padre Nuestro.

# CAMPUS PIEDRAS NEGRAS



1

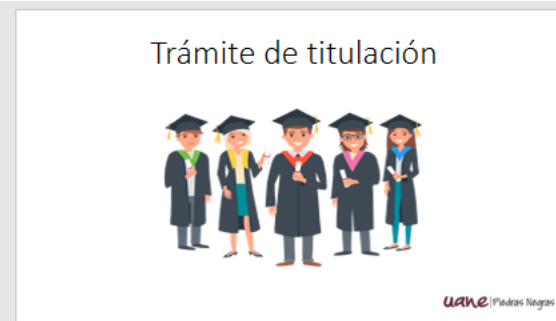

2

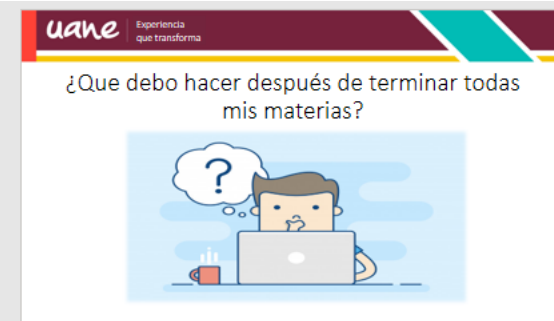

3

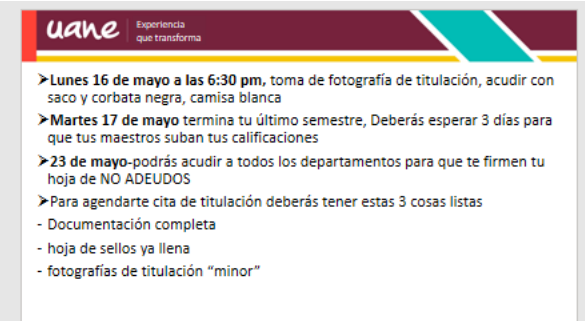

4



5



6

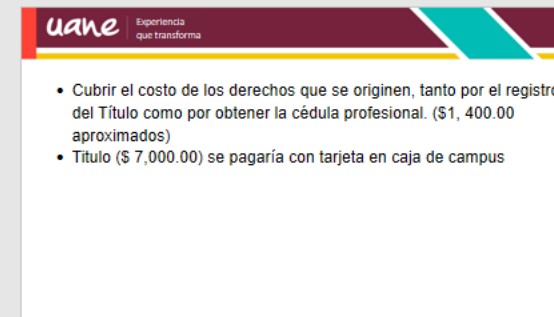

7

# CAMPUS PIEDRAS NEGRAS



**uane**  
UNIVERSIDAD  
AUTÓNOMA DEL NORESTE

## REQUISITOS PARA OBTENER EL TÍTULO PROFESIONAL DE LICENCIATURA

- Haber entregado la totalidad de la documentación requerida por la Universidad
- ✓ Acta de nacimiento ACTUALIZADA y (2 copias tamaño carta)
  - ✓ Certificado de secundaria original y (2 copias tamaño carta)
  - ✓ Certificado de bachillerato original legalizado y (2 copias tamaño carta)
  - ✓ Certificados parciales en caso de revalidación
  - ✓ Carta de autenticidad de los certificados parciales más 2 copias de estos (según sea el caso con períodos)
  - ✓ Carta de autenticidad con períodos cursados del certificado de bachillerato más 2 copias de este
  - ✓ 2 copias de la CURIP (versión nueva de internet)
- TODAS LAS COPIAS SOLICITADAS SERÁN A TAMAÑO CARTA.

### Fotografías para titulación: Estudio Fotográfico Mícro

- Todas a blanco y negro, con retoque, en papel mate, no instantáneas, (vestimenta formal)
- ✓ 4 tamaño título
  - ✓ 6 tamaño infantil
  - ✓ 8 tamaño credencial
  - ✓ 4 fotografías tamaño infantil a color
  - ✓ En la parte de atrás asentar con lápiz nombre completo, matrícula y maestría.
- Haber aprobado todas las asignaturas del plan de estudios correspondientes a la carrera
  - No tener adeudos económicos o en especie con la Universidad. (FORMATO DE NO ADEUDOS)
  - Haber cumplido con su servicio social 400 hrs. (lapso de 6 meses como mínimo y de 2 años como máximo, ininterumpidos)
  - Cobrir el costo de los derechos que se originen, tanto por el registro del Título como por obtener la cédula profesional: (\$1,400.00 aproximados)
  - Título (\$ 7,000.00) se pagará con tarjeta en caja de campus
- Mra. Violeta Martínez Villareal  
Correo electrónico: [vmvillareal@uane.edu.mx](mailto:vmvillareal@uane.edu.mx)  
Teléfono de oficina: 8787629317



# CAMPUS MONCLOVA

Sin evidencia

# CAMPUS MONCLOVA

Sin evidencia

# CAMPUS VIRTUAL

**uane** | Experiencia que transforma

PROCESO DE TITULACIÓN  
POSTGRADO EN LÍNEA  
UANE

### TITULACIÓN DIRECTA

Quedan exentos del examen de grado los estudiantes que, en el transcurso de sus estudios de postgrado, hayan obtenido un promedio general de aprovechamiento de 80 (ochenta) o superior. A efecto de obtener el promedio antes mencionado, se deberán considerar todas las calificaciones finales.

El alumno deberá de tener cubierto para el inicio de su trámite:

Costo de proceso de Titulación	\$ 7,989.00
Corresponde a lo siguiente:	
Costo de Titulación UANE	\$ 6,000.00
Costo de cédula profesional estatal para postgrado Derechos Estatales Paga Fácil	\$ 1,789.00
Costo de medidas de seguridad Derechos Estatales Deposito Bancomer #Cuenta 0110244481	\$ 200.00

Los pagos, solicitud y fotografías deberán de ser enviada a las oficinas de campus Sahilto con atención a:

Lic. Rogelio De Jesús Valdés Herrera  
Coordinador de Documentación y Control Escalar  
Campus virtualidad/ Edificio 7  
Dirección: Blvd. José María de León y Gral.  
Medardo de la Peña s/n Cal. Los pinos  
C.P. 25338 Sahilto, Coah.  
Tel. 8446384000  
[herrera@uane.edu.mx](mailto:herrera@uane.edu.mx)

**uane** | Experiencia que transforma

Acta de nacimiento, CURP, Copia de cedula ambos lados (licenciatura), Copia de Título profesional ambos lados/licenciatura certificado de licenciatura ambos lados enviar al siguiente correo digitalizado para formar expediente: [titulos@uane.edu.mx](mailto:titulos@uane.edu.mx)

El expediente del alumno deberá estar completo y contener los siguientes documentos:

- Acta de nacimiento
- CURP
- Antecedentes académicos:
  - ✓ Título profesional por ambos lados digitalizado
  - ✓ Cédula profesional (Federal o Estatal) digitalizada por ambos lados ampliada al 200%
  - ✓ Copia de Certificado de carrera de licenciatura/maestría según sea el caso
- Cubierto el cédex al 100%
- No adeudados
- Recibo de pago de Titulación (UANE) Pago Original\* \$ 6,000.00
- Recibo de pago Original de Registro de Título y Cédula Estatal<sup>1</sup> (Derechos Estatales Paga Fácil) Pago Original \$ 1,789.00
- Recibo de pago Original de medida de seguridad (Derechos Estatales Deposito Bancomer #Cuenta 0110244481) Pago Original \$ 200.00
- Solicitud para trámite de Cédula Estatal<sup>2</sup>

➤ Paquete de Fotografías con las siguientes características:

- 4 tamaño carnet a color, rectangulares fondo blanco retroque y papel mate con papel adhesivo (3cm alto x 2.4 cm ancho)
- 4 tamaño título a blanco y negro, ovaladas fondo blanco retroque y papel mate con papel adhesivo (8.5 cm alto x 5.5 cm ancho)
- 8 tamaño profesional a blanco y negro, rectangulares fondo blanco retroque y papel mate con papel adhesivo (4.5 cm alto x 3.5 cm ancho) Ejemplos:

1

2

**uane** | Experiencia que transforma



Presentación para Fotografía:

- Cabelleros
  - Vestimenta Formal, saco oscuro y camisa blanca, corbata color liso.
  - Cabello Corto y arregado (Barba, patillas o bigote)
- Damos
  - Vestimenta Formal, saco oscuro y blusa blanca.
  - Peinado sencillo
  - Maquillaje discreto
  - No accesorios

<sup>1</sup> Pago de Titulación

El pago del costo de titulación se encuentra en el sistema entrando a las siguientes pestañas:

1. Estado de Cuenta
2. Otros pagos
3. Gastos de titulación

**uane** | Experiencia que transforma

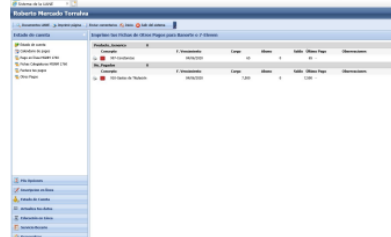

a) El pago lo puede hacer una presionando la impresora que viene en el concepto de GASTOS DE TITULACION, allí nos muestra la hoja de ayuda para realizar el pago en el SEVEN O BANORTE

No. Pagados	Concepto	MON	CAMB./DESC.	IMPORTE	EMPRESA / FACTURADOR
1	910-Gastos de Titulación	ado Tomava	SEGN04 0	\$790	95121

**uane** | Experiencia que transforma

SERVICIOS DE LA SECRETARÍA DE EDUCACIÓN

- A Continuación, buscar el botón continuar
- Dar siguiente al mensaje donde se corrobora que los datos están correctos  Aparece la opción para realizar el pago en línea o imprimir formato

5

6

**uane** | Experiencia que transforma

Concepto

910-Gastos de Titulación



Nota:

Deberá anexar el comprobante de pago a la papelería.

<sup>1</sup> Formato PAGAFACIL

Este formato se puede descargar en la siguiente página:

[https://www.pagofacil.gob.mx/pagofacil/v2/espagofacilgrupos\\_varios/educacion\\_2019.php](https://www.pagofacil.gob.mx/pagofacil/v2/espagofacilgrupos_varios/educacion_2019.php)

En este link se requiere la siguiente información para generar el formato de pago:

- Llenar datos Nombre, Apellido Paterno y Materno, así como RFC.  Seleccionar Municipio.
- Seleccionar Servicios que presta la Dirección de Profesiones.
- En Registro de Diploma de Especialidad, Grado Académico, Maestría, Doctorado y Expedición de Cédula poner en cantidad el número 1 y en seleccionar poner la palabra

**uane** | Experiencia que transforma



Si se selecciona la opción de imprimir formato aparece la siguiente pantalla con un folio de control dar continuar:

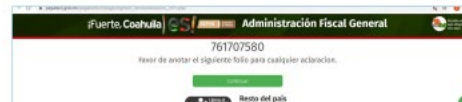

**uane** | Experiencia que transforma

Formato único de pago



Nota:

Se debe anexar a la papelería hoja de ayuda y recibo original de pago

# CAMPUS VIRTUAL

 [REUNIÓN DE TITULACIÓN 2022-20220611\\_120124-Grabación de la reunión.mp4](#)

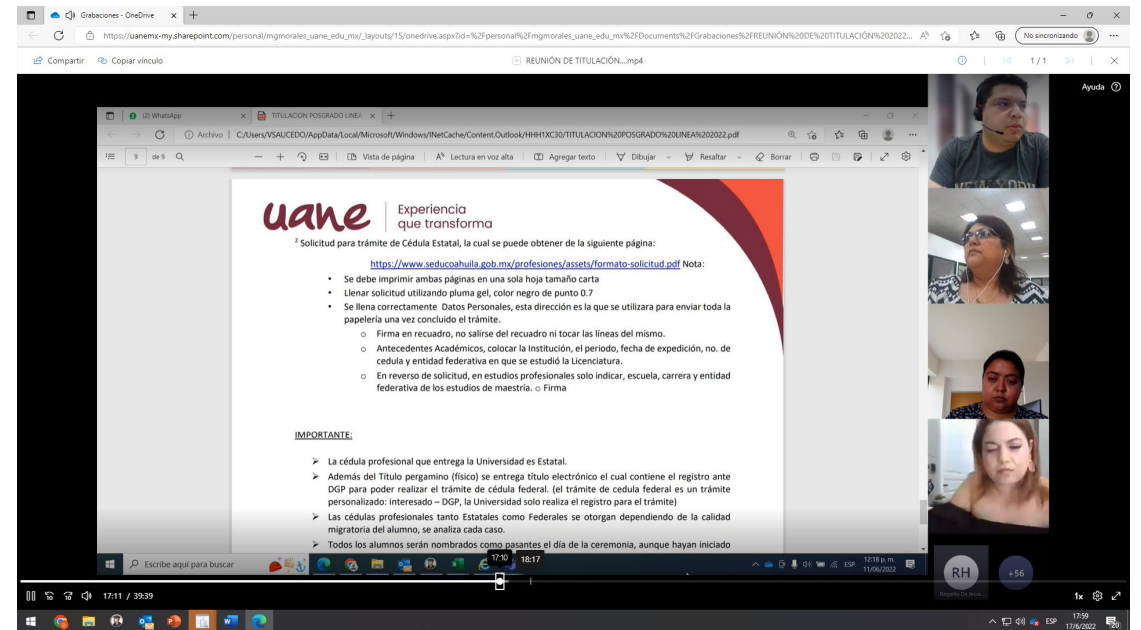
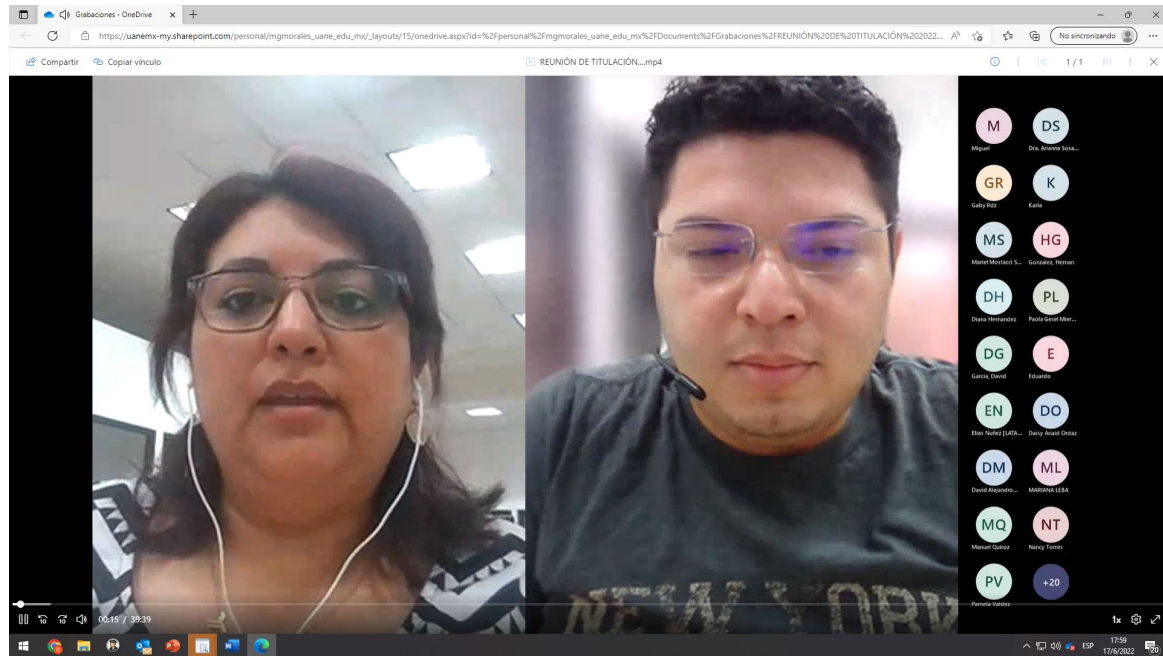

# CAMPUS MATAMOROS

**uane** | Experiencia que transforma

## GRADUACION Y TITULACION

**uane** | Experiencia que transforma

## ¿QUÉ NECESITO PARA PODER GRADUARME?

- Tener acreditadas la totalidad de las asignaturas correspondientes al plan de estudios vigente
- Tener en control escolar toda la documentación requerida en tu expediente
- No tener colegiaturas vencidas

**uane** | Experiencia que transforma

**Paso 1**  
✓ Haber entregado la totalidad de la **documentación** requerida por la Universidad

**Paso 2**  
✓ Haber **aprobado todas las asignaturas** y cumplido con los requisitos del plan de estudios de la carrera respectiva

**Paso 3**  
✓ No tener **adeudos** económicos o en especie con la Universidad

**Paso 4**  
✓ Haber cumplido con su **SS y PE** en los términos indicados en el reglamento respectivo

**Paso 5**  
✓ Haber cubierto el **costo** de los derechos que se originen, tanto por el registro del título ante las autoridades, como por la obtención de la cédula profesional

## ¿QUÉ NECESITO PARA PODER TITULARME?

**uane** | Experiencia que transforma

## LISTA DE DOCUMENTACION

LICENCIATURA	MAESTRIA	DOCUMENTO
<input checked="" type="checkbox"/>	<input checked="" type="checkbox"/>	Acta de Nacimiento ORIGINAL
<input checked="" type="checkbox"/>	<input checked="" type="checkbox"/>	CURP
<input checked="" type="checkbox"/>	<input type="checkbox"/>	Certificado Secundaria ORIGINAL
<input checked="" type="checkbox"/>	<input type="checkbox"/>	Certificado Bachillerato ORIGINAL
<input type="checkbox"/>	<input checked="" type="checkbox"/>	Constancia de Autenticidad (Bachillerato)
<input type="checkbox"/>	<input checked="" type="checkbox"/>	Copia de Título Profesional (Ambos lados)
<input checked="" type="checkbox"/>	<input checked="" type="checkbox"/>	Copia de Cédula Profesional (Ambos lados)
<input checked="" type="checkbox"/>	<input checked="" type="checkbox"/>	Hija de NO ADEUDOS
<input checked="" type="checkbox"/>	<input type="checkbox"/>	PP y SS LIBERADO
<input checked="" type="checkbox"/>	<input checked="" type="checkbox"/>	Paquete de fotografías
<input checked="" type="checkbox"/>	<input checked="" type="checkbox"/>	Copia de Pago de Título

**uane** | Experiencia que transforma

## PROCESO

- 01 Ir a Control Escolar y pedir iniciar el trámite de titulación
- 02 Dar la MATRICULA para que se busque el expediente
- 03 CE te informara si hace falta un documento
- 04 Se agenda cita para pasar a firmar documentos
- 05 Acuden a la cita en tiempo y forma con el paquete de fotografías
- 06 Se realiza el pago de Título en el Campus

**Paquete de fotografías**  
Foto estudio **Paris** (Ubicado en calle González entre calle 8 y 10)

- Pqdt fotos ovaladas (Blanco y negro)
- Pqdt fotos tamaño credencial (Blanco y negro)
- Pqdt fotos tamaño infantil (Blanco y negro)
- Pqdt fotos tamaño infantil (Color)

En tipo de Panel Mate v Adhesivo

**uane** | Experiencia que transforma

## CONTACTO DE CONTROL ESCOLAR

icmartinez@uane.edu.mx  
TEL: 01 800 822 UANE (8263)  
TEL CAMPUS: 8 13 59 65  
EXT 6507  
Directo 8 11 85 07

**Lic. Iveth Alejandra Chávez Martínez**  
SUBDIRECTORA DE DOCUMENTACION Y CONTROL ESCOLAR



# CAMPUS MATAMOROS

## Sesión

[https://www.canva.com/design/DAFD3xlxolM/r2efoGu6syDCO1SPmQBtuA/watch?utm\\_content=DAFD3xlxolM&utm\\_campaign=designshare&utm\\_medium=link&utm\\_source=publishsharelink](https://www.canva.com/design/DAFD3xlxolM/r2efoGu6syDCO1SPmQBtuA/watch?utm_content=DAFD3xlxolM&utm_campaign=designshare&utm_medium=link&utm_source=publishsharelink)

### uane

- Paso 1**  
Haber entregado la totalidad de la **documentación** requerida por la Universidad
- Paso 2**  
Haber **aprobado todas las asignaturas** y cumplido con los requisitos del plan de estudios de la carrera respectiva.
- Paso 3**  
No tener **adeudos** económicos o en especie con la Universidad

**Paso 4**  
Haber cumplido con su **SS y PP** en los términos indicados en el reglamento respectivo

**Paso 5**  
**Haber cubierto el costo** de los derechos que se originen, tanto por el registro del título ante las autoridades, como por la obtención de la cédula profesional

## ¿QUÉ NECESITO PARA PODER TITULARME?



## LISTA DE DOCUMENTACION

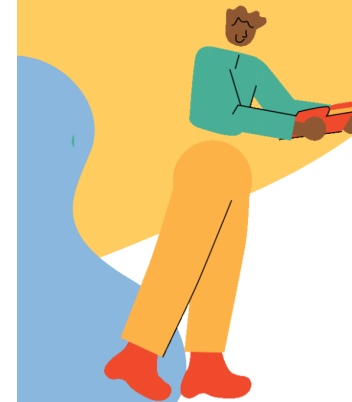

LICENCIATURA	MAESTRIA	DOCUMENTO
<input checked="" type="checkbox"/>	<input checked="" type="checkbox"/>	Acta de Nacimiento ORIGINAL
<input checked="" type="checkbox"/>	<input checked="" type="checkbox"/>	CURP
<input checked="" type="checkbox"/>	<input type="checkbox"/>	Certificado Secundaria ORIGINAL
<input checked="" type="checkbox"/>	<input type="checkbox"/>	Certificado Bachillerato ORIGINAL
<input checked="" type="checkbox"/>	<input type="checkbox"/>	Constancia de Autenticidad (Bachillerato)
<input type="checkbox"/>	<input checked="" type="checkbox"/>	Copia de Título Profesional (Ambos lados)
<input type="checkbox"/>	<input checked="" type="checkbox"/>	Copia de Cedula Profesional (Ambos lados)
<input checked="" type="checkbox"/>	<input checked="" type="checkbox"/>	Hoja de NO ADEUDOS
<input checked="" type="checkbox"/>		PP y SS LIBERADO
		Paquete de fotografías

## LISTA DE DOCUMENTACION

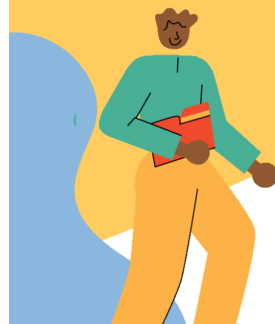

LICENCIATURA	MAESTRIA	DOCUMENTO
<input checked="" type="checkbox"/>	<input checked="" type="checkbox"/>	Acta de Nacimiento ORIGINAL
<input checked="" type="checkbox"/>	<input checked="" type="checkbox"/>	CURP
<input checked="" type="checkbox"/>	<input type="checkbox"/>	Certificado Secundaria ORIGINAL
<input checked="" type="checkbox"/>	<input type="checkbox"/>	Certificado Bachillerato ORIGINAL
<input checked="" type="checkbox"/>	<input type="checkbox"/>	Constancia de Autenticidad (Bachillerato)
<input type="checkbox"/>	<input checked="" type="checkbox"/>	Copia de Título Profesional (Ambos lados)
<input type="checkbox"/>	<input checked="" type="checkbox"/>	Copia de Cedula Profesional (Ambos lados)
<input checked="" type="checkbox"/>	<input checked="" type="checkbox"/>	Hoja de NO ADEUDOS
<input checked="" type="checkbox"/>	<input type="checkbox"/>	PP y SS LIBERADO

# CAMPUS SABINAS

Sin evidencia

# CAMPUS SABINAS

Sin evidencia



# CAMPUS REYNOSA

