

BIENVENIDOS

uane

Curso de
Inducción

SESIÓN 1

uane

Experiencia
que transforma

Historia de UANE



uane

Experiencia
que transforma

Mensaje del **DIRECTOR** **GENERAL**



uane

Experiencia
que transforma

Mensaje del **RECTOR**



uane

Experiencia
que transforma

Mensaje del **DIRECTOR** **DE CAMPUS**



uane

Experiencia
que transforma

Misión, visión y valores

Misión de UANE

Generar oportunidades para desarrollar personas ejemplares, comprometidas con su futuro.

Visión de UANE

Estar entre las diez mejores universidades particulares de México y lograr un crecimiento anual de alumnos de al menos 7%



Nuestros valores

Honestidad: Actuamos con integridad, congruencia y rectitud en nuestro quehacer cotidiano y nos conducimos con apego a la verdad.

Responsabilidad: Estamos comprometidos con la comunidad universitaria y con la sociedad, por esto desempeñamos nuestro trabajo con exigencia y profesionalismo.



Desarrollo Humano: Construimos un ambiente de oportunidades, respeto y confianza para motivar la pasión por el aprendizaje y la superación permanentes.

Servicio: Nos vinculamos permanentemente con nuestro entorno para satisfacer sus necesidades con calidad, oportunidad y trato amable.



uane

Experiencia
que transforma

¡HOLA!

**Soy tu subdirector
Académico**



Ana Laura Cepeda Villanueva
acepeda@uane.edu.mx

Subdirección de
ARQ, LC, LDG

Licenciatura en Diseño Gráfico

Subdirectora académica de Arquitectura, Comunicación y Diseño Gráfico
Coordinadora Institucional de la licenciatura en diseño gráfico
Coordinadora de la imagen institucional del campus Saltillo
Diseñadora gráfica en agencia de publicidad propia
Docente de licenciatura



uane

Experiencia
que transforma

Medidas para reducir
el riesgo de infección
CORONAVIRUS

**Nosotros te CUIDAMOS
y tú nos cuidas**

#QueremosVerteBien

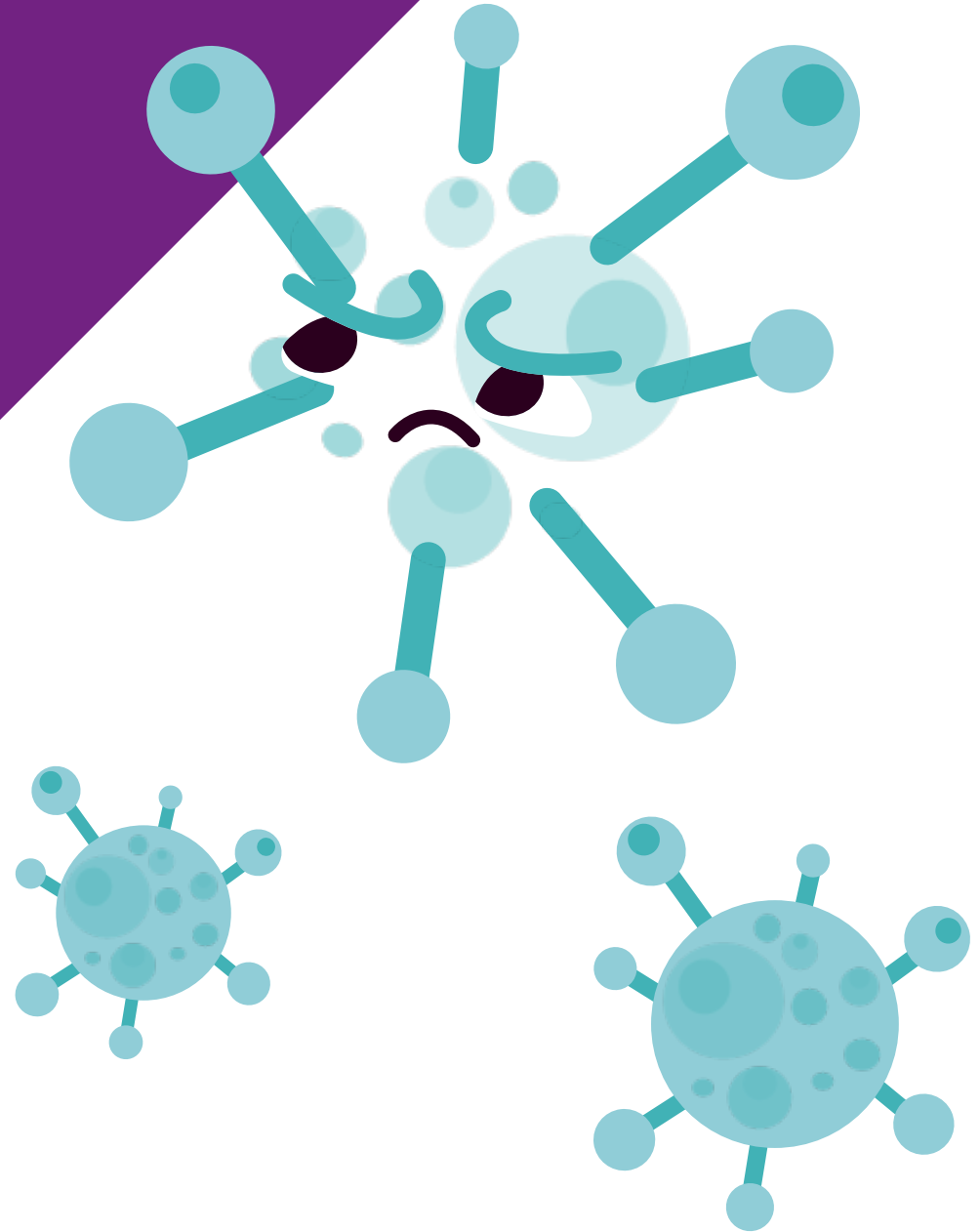

Medidas para reducir el riesgo de infección



Si presentas algún síntoma infórmalo, ayúdanos a cuidarte y cuidarnos.



Lávate las manos con frecuencia.



Si toses o estornudas cubre tu boca con el antebrazo.

Medidas para reducir el riesgo de infección



Mantén el distanciamiento social
al menos con 1.5 metros de distancia.



Evita tocar tu cara.



Usa en todo momento tu cubrebocas.

ANTES DE ENTRAR



Revisa tu temperatura



Limpia tus zapatos



Ponte gel antibacterial



Uso obligatorio de cubrebocas

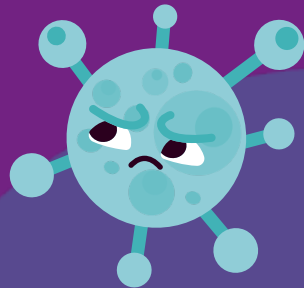

FILTRO SANITARIO



Revisa tu temperatura



Ponte gel antibacterial



Uso obligatorio de cubrebocas

uane

Experiencia
que transforma

Perfil de Ingreso y egreso

¡Bienvenido a la familia UANE!

uane | Experiencia
que transforma

Hoy empiezas a formar parte de los osos, asegúrate de conocer bien tus metas, cumplirlas y disfrutar de tu experiencia en tu nueva casa.





Ahora formas parte de los Osos de la UANE, lo que significa que vimos en ti:



Iniciativa y cualidades de líder



Perseverancia

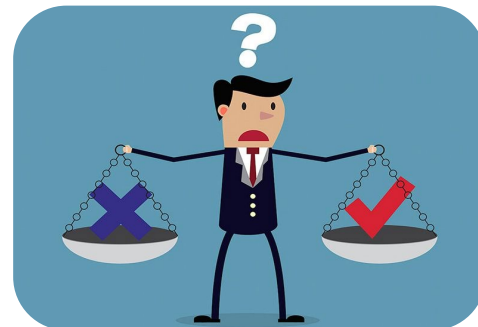

Ética y valores personales



Espíritu creador e innovador



Manejo de relaciones interpersonales



Capacidad para detectar problemas



Conciencia de la problemática social



Cuando termines tus estudios podrás:

- Comprender las normas de información financiera.
- Aplicar políticas de administración financiera.
- Participar proyectos de inversión.
- Usar sistemas computacionales para procedimientos contables.
- Estructurar, analizar e interpretar estados financieros.
- Generar alternativas de decisión en diferentes escenarios económicos.
- Calcular impuestos federales, estatales, municipales y de seguridad social.
- Hacer diagnósticos financieros y operativos.
- Solucionar problemas prácticos.
- Comprender la realización de negocios en el extranjero y apoyar en la competencia de la economía global.
- Tener mayor visión cultural.

Esto y más significa ser un Oso de la UANE

uane

Experiencia
que transforma

Integridad
ACADÉMICA



¿Qué es la integridad académica?

Reflexión

En UANE buscamos que todos nuestros Osos sean honestos y responsables, buscando desarrollar su curiosidad y sus ganas de aprender.

Por lo que no se vale que copien en exámenes y trabajos, engañen o hagan trampa.



Evitar el engaño o el plagio



Mantenimiento de estándares académicos

Honestidad



Honestidad



Rigor en la investigación y publicación académica

uane

Experiencia
que transforma

Módulos y ASUETOS

Módulos y asuetos

Semestral (Saltillo, Torreón, Monclova, Sabinas, Reynosa Matamoros y LN Monterrey)	BMB (Saltillo, Torreón, Reynosa y Matamoros)	Cuatrimestral (Monterrey)	Trimestral (Piedras Negras)	Asuetos
Primer módulo: 17 de enero al 25 de febrero	Primer módulo: 17 de enero al 18 de marzo	Primer módulo: 17 de enero al 08 de marzo	Primer módulo: 21 de febrero al 01 de abril	07 de febrero
Segundo módulo: 28 de febrero al 08 de abril	Segundo módulo: 21 de marzo al 27 de mayo	Segundo módulo: 09 de marzo al 06 de mayo	Segundo módulo: 04 de abril al 17 de mayo	21 de marzo
Tercer módulo: 18 de abril al 27 de mayo		Primer módulo: 09 de mayo al 24 de junio	Tercer módulo: 18 de mayo al 24 de junio	Semana Santa Del 11 al 15 de abril
		Segundo módulo: 27 de junio al 12 de agosto	Cuarto módulo: 27 de junio al 05 de agosto	05 y 10 de mayo

uane

Experiencia
que transforma

Alumnos de nuevo Ingreso



Quién eres

Cuáles son tus hobbies

Qué esperas de UANE

uane

Experiencia
que transforma

Reglamentos, becas y preguntas frecuentes

Credencial de Estudiante

Tramítala en la Subdirección de Servicios Estudiantiles.
Es muy importante que en el sistema SIUANE tus datos sean correctos.

Tarjetón de Estacionamiento

Tramítalo en la Subdirección de Servicios Estudiantiles.
Debes presentar una copia de tu identificación y de la tarjeta de circulación.

Biblioteca

La biblioteca está a tu disposición dentro del horario establecido por el Campus.



¿Qué necesito para préstamo externo de libros?

Tener vigente tu credencial de estudiante y estar al corriente de colegiatura.

¿Qué sucede si no entrego el libro en la fecha indicada?

Se te aplicará una multa de 10 pesos
Si vas a hacer uso de algún cubículo,
deberás pedirlo con 3 días de anticipación.



Reglamentos

Ingresa a sistema.uane.edu.mx

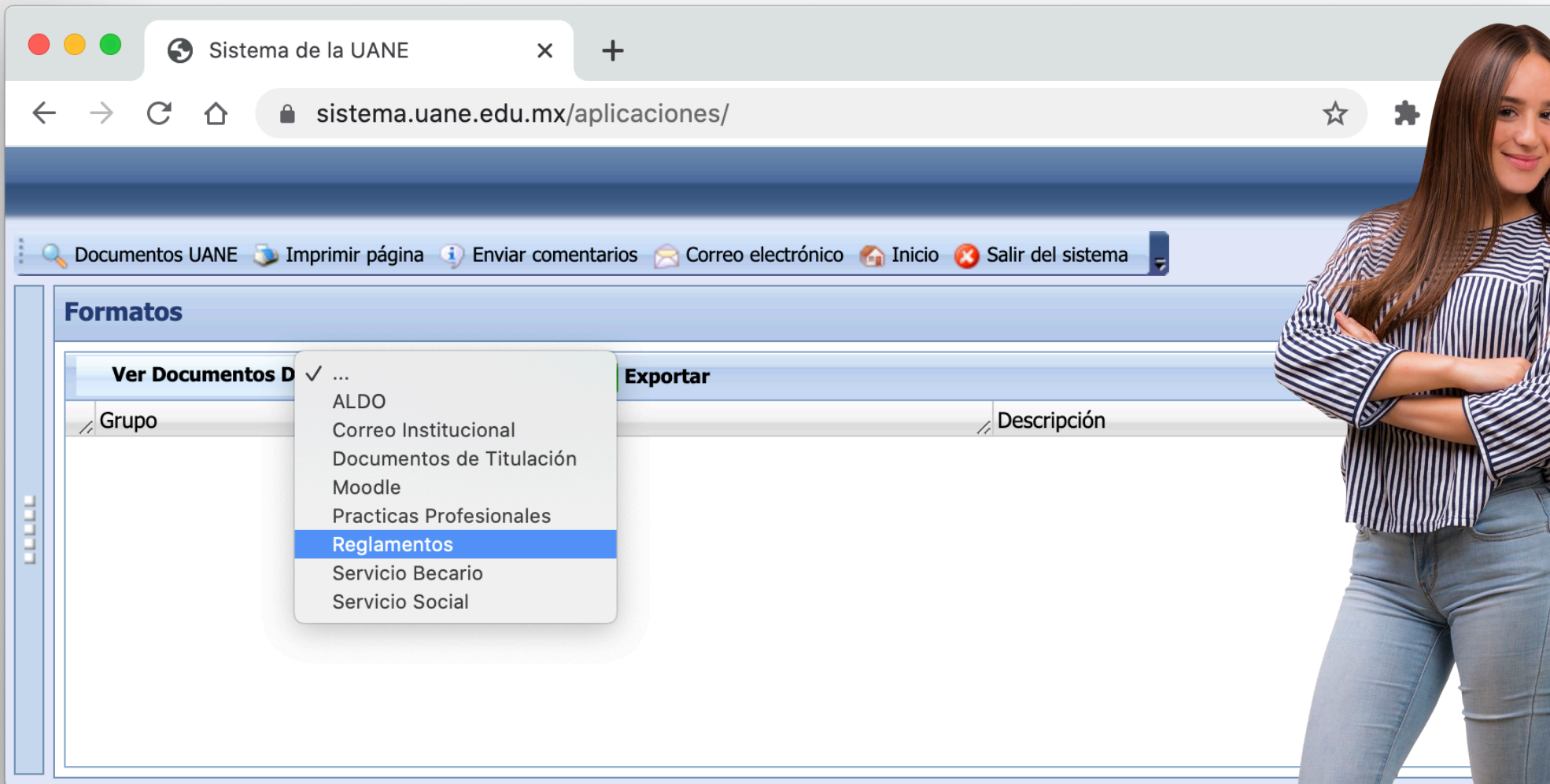

Becas Licenciatura

UANE tiene un sistema de becas que cubre tus distintas necesidades para desarrollarte profesionalmente.

- **Beca Excelencia**

Cubre el 50% del monto total de la colegiatura, para alumnos egresados de las secundarias con promedio de aprovechamiento académico mínimo de 95.

- **Beca Servicio**

Comprende un porcentaje del total de la colegiatura, que deberá ser retribuido mediante actividades de servicio ya sean en beneficio de la Universidad o de la comunidad. Esta beca se da a los alumnos que tengan un promedio mínimo de 80, además de buena conducta.

Becas Licenciatura

- **Beca 33% 33% 33%**

Beca por convenio entre UANE y alguna empresa o institución.

- **Beca al Mérito Académico**

Se otorga al mejor alumno de cada carrera y de cada generación durante los últimos 4 semestres de su plan de estudios

- **Beca Mérito**

Se asigna a los alumnos que den prestigio o beneficien a la Universidad y/o a la comunidad.

Becas

¿Qué tengo que hacer?

Solicitar tu alta de servicio en la Subdirección de Servicios Estudiantiles donde se te dará autorización y una vez que cubras las horas el responsable del equipo o del área te dará la liberación de servicio, mismo que tienes que entregar en la fecha que se te indique.

¿Qué sucede si no cumplo con mi servicio o el pago puntual de colegiatura?

Puedes perder total o parcialmente tu beca.

- Las materias en la UANE son de dos tipos:
 1. **Ordinarias:** las que carga la Subdirección normalmente
 2. **De nivelación:** las que puedes programar adicionalmente si lo necesitas, ya sea por equivalencia, revalidación o por haber reprobado alguna materia.
- Puedes dar de alta o baja alguna materia dentro de 3 días a partir de que inició.

¿Cuántas oportunidades tengo para acreditar una materia?

- Las materias se califican del 10 al 100.
 - a) De 70 a 100 la calificación es aprobatoria.
 - b) De 40 a 69 repruebas pero tendrás derecho a presentar extraordinario.
 - c) De 10 a 39 tendrás que volver a cursar la materia.
- Dentro de la Universidad se aplican exámenes parciales, finales ordinarios o finales extraordinarios.
- Tendrás únicamente tres oportunidades para aprobar cada materia: el examen final ordinario, el examen final extraordinario y el examen final ordinario de la asignatura a recurrir.

- Para tener derecho a presentar cualquier examen deberás haber asistido a, por lo menos, el 85% del total de las horas clase impartidas y estar al corriente en el pago de tu colegiatura.
- Si no estás de acuerdo con alguna calificación podrás pedir una revisión dentro de los tres días hábiles a partir de la fecha de la publicación de tu calificación.

¿Cuándo tengo que realizar los pagos de colegiatura?

La fecha límite de pago es el último día de cada mes.

¿Qué sucede si no estoy al corriente en el pago de la colegiatura?

No tendrás derecho a permanecer en clase y no podrás presentar los exámenes finales.

Carga de Materias

¿Cómo y cuándo voy a hacer mi carga de materias?

Antes de terminar cada semestre deberás pasar con tu subdirector para cargar tu horario del próximo semestre e imprimir la boleta.

¿Cuándo causo baja de la Universidad?

Baja Temporal

- Por voluntad propia, debiendo notificar al subdirector.
- Por mala conducta dentro y fuera de la Universidad.
- Si no asistes con regularidad a clases.

Baja Definitiva

- Por voluntad propia, debiendo notificar al subdirector.
- Por reprobar una materia después de tres oportunidades.
- Por acumular 6 puntos rojos en, máximo, 4 semestres consecutivos.
- Por faltas graves o actos de violencia.
- Por presentar documentos falsos.

¿Cómo se genera un punto rojo?

Cada vez que repruebas una oportunidad en una materia:

- Con calificación menor a 70.
- Superar el máximo de faltas permitidas.
- No presentar el examen final.
- No pasar el examen final.

uane

Experiencia
que transforma

Testimonios

 **exauane**



uane

Experiencia
que transforma

Preguntas y Respuestas

uane

Experiencia
que transforma

GRACIAS